

Bat " Fg1" "Dr MANS"

REZ DE CHAUSSEE

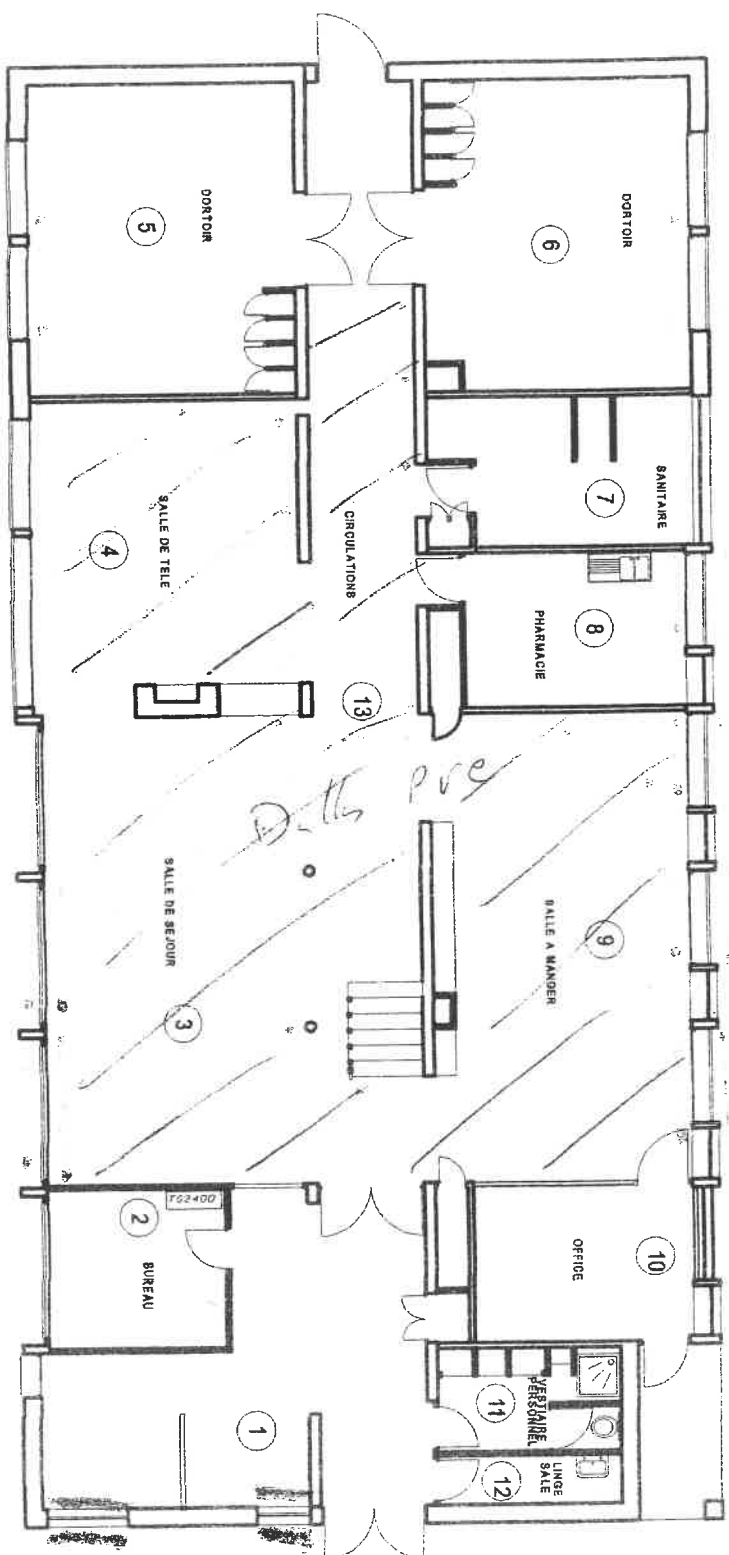

Allegre
D. M. P. R. E.

Bat " Fg1"

"Dr MANS"

ETAGE

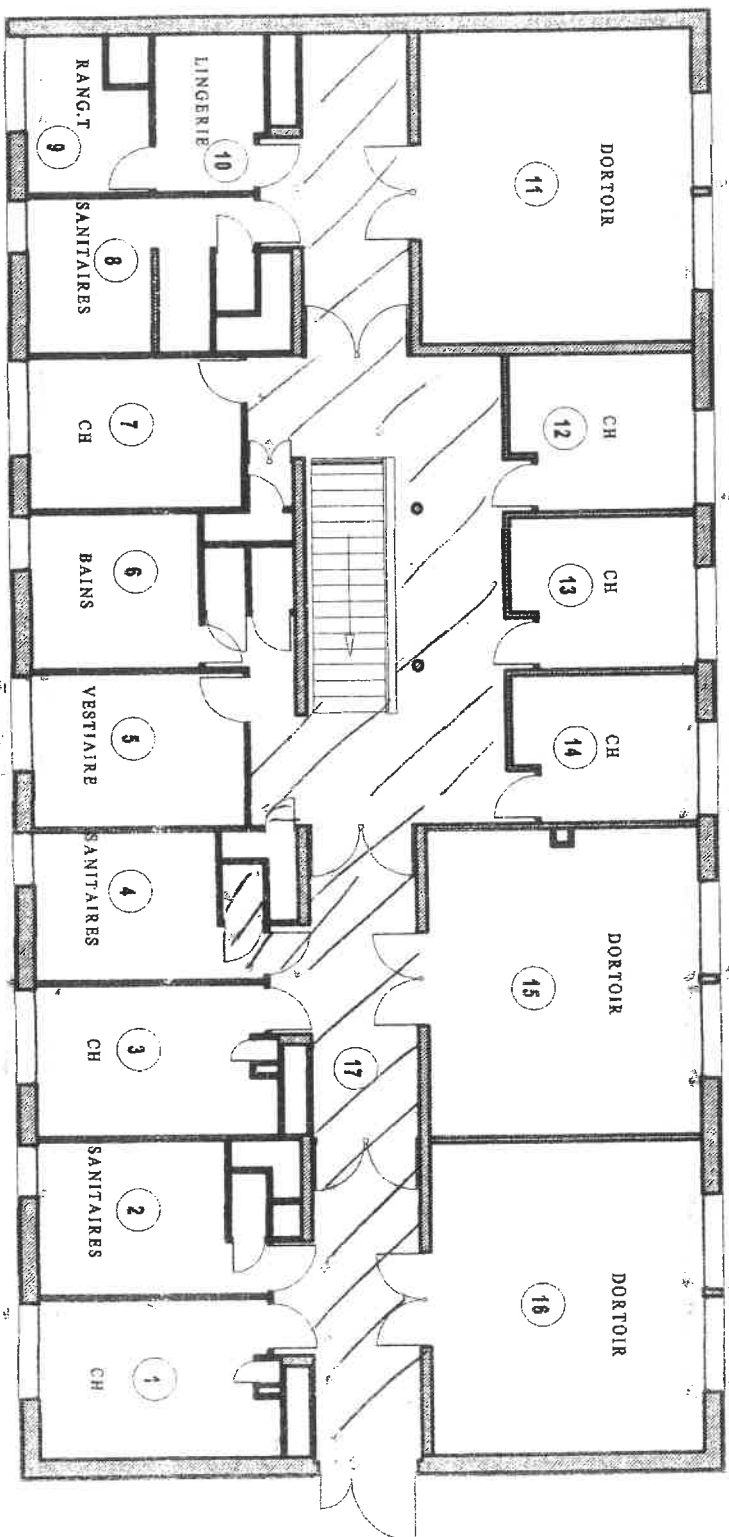

□
Allg. a - m - k
Dalle a - m - k

OBSERVATIONS

N°	NATURE DES OBSERVATIONS
	<u>BATIMENT DR MANS – FG 1</u>
	<u>REZ-DE-CHAUSSEE</u>
1	Les allèges sous fenêtre sont constituées de panneaux sandwichs amiante ciment. Ces panneaux sont présents dans les locaux 1 – 3 – 5 – 9 – 8 et 6.
2	Les dalles de sol des locaux 3 – 4 – 9 et 13 sont en vinyl amiante.
	<u>ETAGE</u>
1	Les allèges sous fenêtres sont constituées de panneaux sandwichs amiante ciment. Ces panneaux sont présents dans les locaux 1 – 3 – 5 – 7 – 9 – 11 – 12 – 13 – 14 – 15 et 16.
2	Les dalles de sol de la circulation (17) sont en vinyl amiante.

RAPPORT DE REPERAGE DES PRODUITS ET MATERIAUX CONTENANT DE L'AMIANTE Constat avant vente – Constitution dossier technique amiante

Rapport N° : 1314120
Date : juin / juillet 2003

Page 65.

IMMEUBLE : DR MANS – FG1

Niveau	Localisation	Parois verticales intérieures et enduits				Planchers, plafonds et faux-plafonds				Conduits, canalisations et équipements					Trémie ascenseur, monte-charge	Autres (à préciser)	N° Observation					
		Murs et poteaux	Flocages	Enduits projetés Revêtements durs Entourages poteaux	Flocages	Cloisons, gaines et coffres verticaux	Enduits projetés	Panneaux de cloison	Flocages	Enduits projetés	Panneaux collés ou vissés	Panneaux	Faux-plafonds	Planchers				Calorifuges	Conduits fluides	Conduits	Clapets Volets CF	Portes CF
0	Local 1	/	/	A	/	/	A	/	/	/	/	/	/	/	/	/	/	/	/	/	/	1
0	Local 2	/	/	/	/	/	/	/	/	/	/	/	/	/	/	/	/	/	/	/	/	
0	Local 3	/	/	A	/	/	A	/	/	/	/	/	/	R	/	/	/	/	/	/	/	1/2
0	Circulation 13	/	/	/	/	/	/	/	/	/	/	/	/	R	/	/	/	/	/	/	/	2
0	Local 4	/	/	/	/	/	/	/	/	/	/	/	/	R	/	/	/	/	/	/	/	2
0	Local 5	/	/	A	/	/	A	/	/	/	/	/	/	/	/	/	/	/	/	/	/	1
0	Local 6	/	/	A	/	/	A	/	/	/	/	/	/	/	/	/	/	/	/	/	/	1
0	Local 7	/	/	/	/	/	/	/	/	/	/	/	/	/	/	/	/	/	/	/	/	
0	Local 8	/	/	A	/	/	A	/	/	/	/	/	/	/	/	/	/	/	/	/	/	1
0	Local 9	/	/	A	/	/	A	/	/	/	/	/	/	R	/	/	/	/	/	/	/	1/2
0	Local 10	/	/	/	/	/	/	/	/	/	/	/	/	/	/	/	/	/	/	/	/	
0	Locaux 11 et 12	/	/	/	/	/	/	/	/	/	/	/	/	/	/	/	/	/	/	/	/	

Légende :
 Ax : Matériau ayant fait l'objet d'un prélèvement positif (amiante)
 Nx : Matériau ayant fait l'objet d'un prélèvement négatif (sans amiante)
 Cx : Matériau analysé antérieurement et avec amiante
 Px : Matériau analysé antérieurement et sans amiante
 V : Matériau contenant de l'amiante reconnu visuellement
 R : Matériau susceptible de contenir de l'amiante non prélevé
 / : Elément non existant
 T : Elément existant ne contenant pas d'amiante

Exemple : A1 – prélèvement n° 1 contenant de l'amiante après analyse.

RAPPORT DE REPERAGE DES PRODUITS ET MATERIAUX CONTENANT DE L'AMIANTE **Constat avant vente – Constitution dossier technique amiante**

Rapport N° : 1314120
 Date : juin / juillet 2003

IMMEUBLE : DR MANS - FG1

Niveau	Localisation	Parois verticales intérieures et enduits				Planchers, plafonds et faux-plafonds				Conduits, canalisations et équipements					Trémie ascenseur, monte-charge		Autres (à préciser)	N° Observation			
		Murs et poteaux	Flocages	Enduits projetés Revêtements durs Entourages poteaux	Flocages	Cloisons, gaines et coffres verticaux	Enduits projetés	Panneaux de cloison	Flocages	Enduits projetés	Panneaux collés ou vissés	Panneaux	Dalles de sol	Calorifuges	Conduits	Clapets Volets CF			Portes CF	Vide-ordures	
1	Local 1	/	A	/	/	A	/	/	/	/	/	/	/	/	/	/	/	/	/	/	/
1	Sanitaires 2	/	/	/	/	/	/	/	/	/	/	/	/	/	/	/	/	/	/	/	/
1	Local 3	/	A	/	/	/	A	/	/	/	/	/	/	/	/	/	/	/	/	/	1
1	Local 4	/	/	/	/	/	/	/	/	/	/	/	/	/	/	/	/	/	/	/	/
1	Local 5	/	A	/	/	A	/	/	/	/	/	/	/	/	/	/	/	/	/	/	1
1	Local 6	/	/	/	/	/	/	/	/	/	/	/	/	/	/	/	/	/	/	/	/
1	Local 7	/	A	/	/	A	/	/	/	/	/	/	/	/	/	/	/	/	/	/	1
1	Sanitaires 8	/	/	/	/	/	/	/	/	/	/	/	/	/	/	/	/	/	/	/	/
1	Local 9	/	A	/	/	A	/	/	/	/	/	/	/	/	/	/	/	/	/	/	1
1	Lingerie 10	/	/	/	/	/	/	/	/	/	/	/	/	/	/	/	/	/	/	/	/
1	Circulation 17	/	/	/	/	/	/	/	/	/	/	R	/	/	/	/	/	/	/	/	2
1	Local 11	/	A	/	/	A	/	/	/	/	/	/	/	/	/	/	/	/	/	/	1

Légende :
 Ax : Matériau ayant fait l'objet d'un prélèvement positif (amiante)
 Nx : Matériau ayant fait l'objet d'un prélèvement négatif (sans amiante)
 Cx : Matériau analysé antérieurement et avec amiante
 Px : Matériau analysé antérieurement et sans amiante
 V : Matériau contenant de l'amiante reconnu visuellement
 R : Matériau susceptible de contenir de l'amiante non prélevé
 / : Elément non existant
 T : Elément existant ne contenant pas d'amiante

Exemple : A1 – prélèvement n° 1 contenant de l'amiante après analyse.

